

Isparta Uygulamalı Bilimler Üniversitesi
Orman Fakültesi
Orman Mühendisliği Bölümü
2023-2024 Eğitim Öğretim Yılı Bahar Yarıyılı “İşletmede Mesleki Eğitim” Dış
Paydaş (Isparta Orman Bölge Müdürlüğü) Memnuniyet Araştırması Sonuçları

Ankete katılan orman mühendislerinin görev yaptıkları birimler

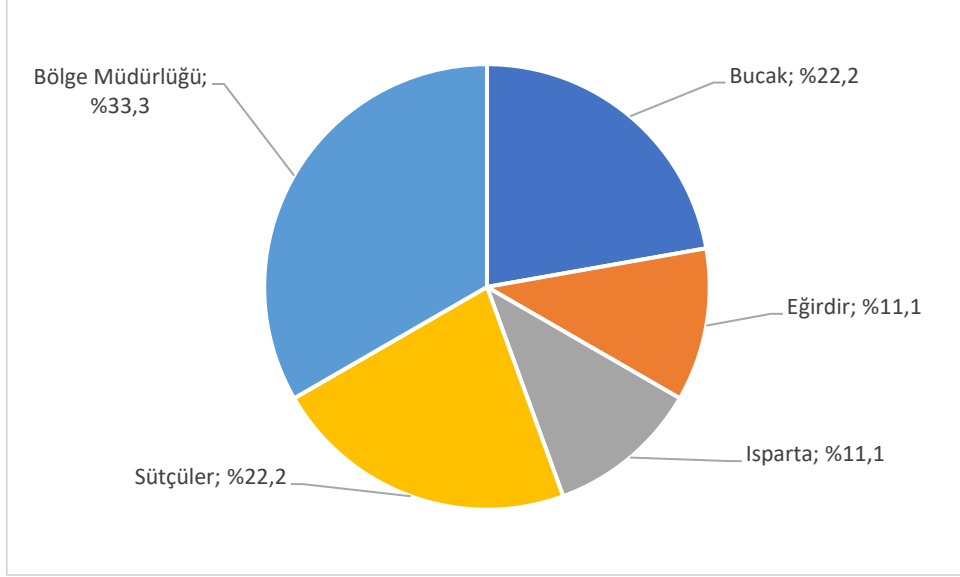

İşletmede Mesleki Eğitim süreci ile ilgili genel memnuniyet düzeyi

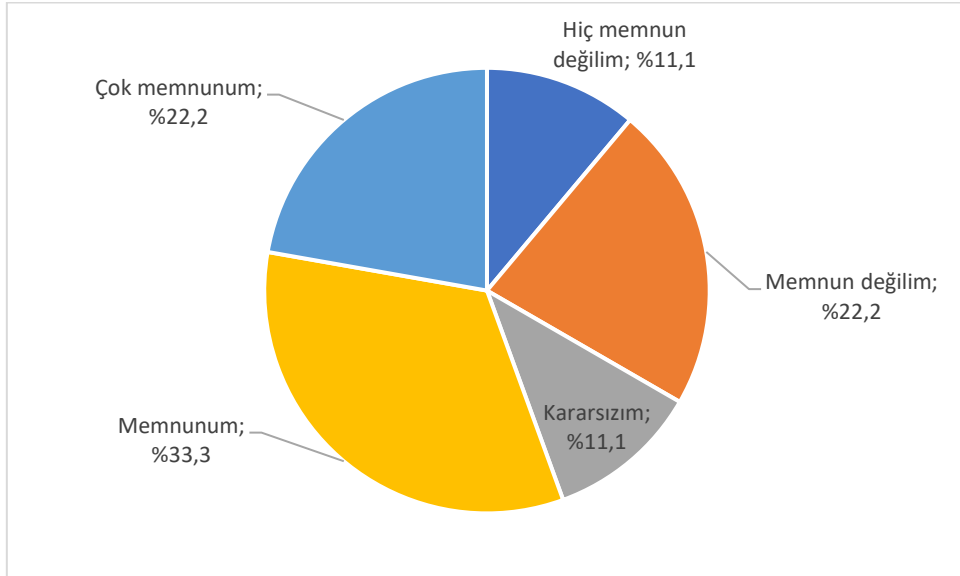

İŞLETMEDE MESLEKİ EĞİTİM MODELİ İLE İLGİLİ İFADELER	1* %	2* %	3* %	4* %	5* %	Ort
İşletmede Mesleki Eğitim Modeli genel olarak beklentilerimi karşıladı.	11,1	33,3	11,1	33,3	11,1	3.0
İşletmede Mesleki Eğitim Modeli mesleki gelişim açısından faydalı bir modeldir.	11,1	33,3	-	44,4	11,1	3.1
İşletmede Mesleki Eğitim Modeli hakkında yeterli düzeyde bilgi sahibiyim.	11,1	11,1	-	55,6	22,2	3.7
Öğrenci, öngörülen sürede mesleki eğitim uygulamasına başlamıştır.	-	22,2	11,1	44,4	22,2	3.7
İşletmede Mesleki Eğitim Modeli, nitelikli mühendis ihtiyacımızı gidermede etkilidir.	11,1	44,4	-	33,3	11,1	2.9
İşletmede Mesleki Eğitim Modeli, Üniversite-Sektör işbirliğine olumlu katkı sağlamıştır.	11,1	44,4	-	33,3	11,1	2.9
Yerleştirilen öğrencinin fakültesindeki bölümüyle kolayca iletişim sağlanmaktadır.	-	33,3	22,2	22,2	22,2	3.3
Öğrenciye not verilen "İşletme Değerlendirme Formu" yeterlidir.	-	44,4	22,2	22,2	11,1	3.0

*1: Hiç katılmıyorum, 2: Katılmıyorum, 3: Kararsızım, 4: Katılıyorum, 5: Kesinlikle katılıyorum

SORUMLU ÖĞRETİM ELEMANI İLE İLGİLİ İFADELER	1* %	2* %	3* %	4* %	5* %	Ort
Sorumlu öğretim elemanının bölge müdürlüğünü/işletmeyi ziyaret etmesinden memnunum.	22,2	11,1	-	33,3	33,3	3.4
Sorumlu öğretim elemanı işletmede mesleki eğitim modelinin işleyişine katkı sağlamaktadır.	22,2	33,3	-	22,2	22,2	2.9
Sorumlu öğretim elemanının işletme ile iletişiminden memnunum.	11,1	11,1	22,2	33,3	22,2	3.4

*1: Hiç katılmıyorum, 2: Katılmıyorum, 3: Kararsızım, 4: Katılıyorum, 5: Kesinlikle katılıyorum

ÖĞRENCİ İLE İLGİLİ İFADELER	1* %	2* %	3* %	4* %	5* %	Ort
Öğrencilerin teorik bilgisi İşletmede Mesleki Eğitim için yeterlidir.	22,2	22,2	11,1	33,3	11,1	2.9
Öğrenciler, işletmeye kolaylıkla uyum sağlamıştır.	-	11,1	22,2	55,6	11,1	3.7
Öğrencileri, kendini geliştirme yönünde yeterli çabayı göstermiştir.	11,1	22,2	22,2	44,4	-	3.0
İşletmede Mesleki Eğitim yapan öğrencilerle mezuniyet sonrası birlikte çalışmak isterim.	22,2	22,2	11,1	33,3	11,1	2.9
Gelecek dönemlerde yeni öğrenci talep etmek isterim.	22,2	11,1	22,2	33,3	11,1	3.0

*1: Hiç katılmıyorum, 2: Katılmıyorum, 3: Kararsızım, 4: Katılıyorum, 5: Kesinlikle katılıyorum